Electrolux

Модульное тепловое оборудование Электрическая фритюрница-моноблок 700XP, 1 ванна, объем 15 л

SIS #

AIA #

371081 (E7FRED1GF0) 15-л электрическая фритюрница с V-образной ванной (наружный нагревательный элемент) и 1 корзиной

Характеристики

- Ножки из н/стали с регулируемой высотой.
- Штампованная ванна V-образной формы.
- Высокопродуктивные инфракрасные нагревательные элементы находятся снаружи ванны.
- Термостатический регулятор температуры нагрева масла (185°C MAX).
- Предохранительный термостат для защиты от перегрева.
- Подача масла в контейнер, расположенный под ванной.
- Удобство в обслуживании: ко всем основным компонентам есть доступ с фронтальной стороны.
- Индекс герметичности IPX4.
- [NOT TRANSLATED]

Конструкция

- Внешние панели из нержавеющей стали с полировкой Scotch Brite.
- Штампованная верхняя панель из н/стали толщиной 1,5 мм.
- Боковые кромки верхней панели выполнены строго под углом 90° для гладкой точной стыковки агрегатов и быстрой уборки.
- Закругленные углы ванны упрощают чистку агрегата.

Стандартная комплектация

• 1 шт. - Дверца к открытой подставке	PNC 206350
• 1 шт. - Корзина GN 1 для фритюрниц-моноблоков 14 и 15 л	PNC 921691

Опции

• Комплект соединительных уплотнителей	PNC 206086 ❑
• Комплект фланцевых ножек	PNC 206136 ❑
• Фронтальный плинтус (установка на строительный цоколь), 400 мм	PNC 206147 ❑
• Фронтальный плинтус (установка на строительный цоколь), 800 мм	PNC 206148 ❑
• Фронтальный плинтус (установка на строительный цоколь), 1000 мм	PNC 206150 ❑
• Фронтальный плинтус (установка на строительный цоколь), 1200 мм	PNC 206151 ❑

Одобрено

Electrolux
Модульное тепловое оборудование Электрическая фритюрница-моноблок 700XP, 1 ванна, объем 15 л

- Фронтальный плинтус (установка на строительный цоколь), 1600 мм PNC 206152 ❑
- Фронтальный плинтус для элемента 400 мм (не подходят для холодильных/морозильных подставок) PNC 206175 ❑
- Фронтальный плинтус для элемента 800 мм (не подходят для холодильных/морозильных подставок) PNC 206176 ❑
- Фронтальный плинтус для элемента 1000 мм (не подходят для холодильных/морозильных подставок) PNC 206177 ❑
- Фронтальный плинтус для элемента 1200 мм (не подходят для холодильных/морозильных подставок) PNC 206178 ❑
- Фронтальный плинтус для элемента 1600 мм (не подходят для холодильных/морозильных подставок) PNC 206179 ❑
- 4 ножки для установки на строительный цоколь (не подходит для грилей-моноблоков 900 линии) PNC 206210 ❑
- Отстойник для фритюрниц 15 л PNC 206235 ❑
- 2 боковых плинтуса PNC 206249 ❑
- 2 боковых плинтуса для установки на строительный цоколь PNC 206265 ❑
- Дренажная трубка к фритюрницам-моноблокам 15 л PNC 206301 ❑
- Надставка для дымохода 400 мм PNC 206303 ❑
- Правый и левый боковые поручни PNC 206307 ❑
- - NOT TRANSLATED - PNC 206308 ❑
- Дверца к открытой подставке PNC 206350 ❑
- Опорная рама для ножек или колес, 400 мм (700/900XP) PNC 206366 ❑
- Опорная рама для ножек или колес, 800 мм (700/900XP) PNC 206367 ❑
- Опорная рама для ножек или колес, 1200 мм (700/900XP) PNC 206368 ❑
- Опорная рама для ножек или колес, 1600 мм (700/900XP) PNC 206369 ❑
- Опорная рама для ножек или колес, 2000 мм (700/900XP) PNC 206370 ❑
- Задняя панель, 600 мм (700/900 XP) PNC 206373 ❑
- Задняя панель, 800 мм (700/900 XP) PNC 206374 ❑
- Задняя панель, 1000 мм (700/900 XP) PNC 206375 ❑
- Задняя панель, 1200 мм (700/900 XP) PNC 206376 ❑
- Сетка на дымоход, 400 мм (700XP/900) PNC 206400 ❑
- Комплект опорных балок под колеса/опорные ножки, длина 600 мм PNC 206431 ❑
- 2 боковые панели для агрегатов-моноблоков PNC 216000 ❑
- Корзина GN 1 для фритюрниц-моноблоков 14 и 15 л PNC 921691 ❑
- 2 корзины GN 1/2 для фритюрниц-моноблоков 12, 14 и 15 л PNC 921692 ❑
- Фильтр для масла к фритюрницам-моноблокам 7, 14 и 15 л PNC 921693 ❑
- Стержень для устранения засоров в дренажной трубке для фритюрниц 15 л PNC 921695 ❑
- Защитный экран для ТЭНов к фритюрницам 15 л (от муки и панировки) PNC 921696 ❑

Изменения могут быть внесены без предварительного уведомления. Версия верна на

2019.05.22

Модульное тепловое оборудование Электрическая фритюрница-моноблок 700XP, 1 ванна, объем 15 л

Вид спереди

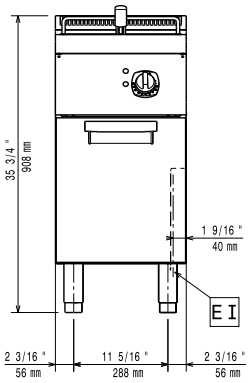

Вид сбоку

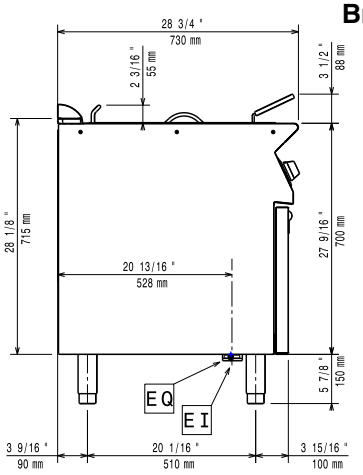

EI = Вход эл. кабеля

EQ = Винт эквипотенциала

Вид сверху

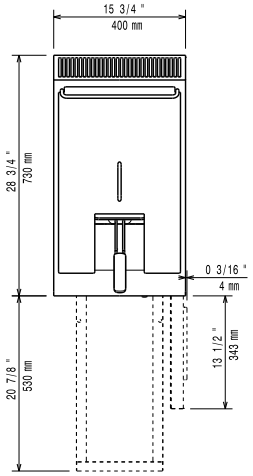

Электрика

Электропитание:	
371081 (E7FRED1GF0)	380-400 V/3N ph/50/60 Гц
Общая мощность:	10 кВт

Основная информация

Полезный объем ванны (ширина):	240 мм
Полезный объем ванны (высота):	505 мм
Полезный объем ванны (глубина):	380 мм
Вместимость ванны:	13 lt MIN; 15 lt MAX
Рабочая температура:	105 °C MIN; 185 °C MAX
Вес нетто:	59 кг
Вес брутто:	52 кг
Высота:	1120 мм
Ширина:	480 мм
Глубина:	820 мм
Объем:	0.44 m³

Если агрегат предполагается установить рядом или "спиной" к оборудованию, чувствительному к высоким температурам, необходимо оставить зазор в 150 мм или обеспечить термоизоляцию подобного оборудования.

Изменения могут быть внесены без предварительного уведомления. Версия верна на

2019.05.22